楽しい歌や、たくさんの楽器が登場！
愉快な仲間たちが贈るスペシャルライブに参加しよう！！

ファミリーコンサート♪

2026年
11月15日(日)
〈開場〉13:30 〈開演〉14:00

8/21
発売♪

一緒に歌ってくれるお友達を大募集！

【募集内容】
内容：ステージでの合唱・パフォーマンス（プロの演奏・歌のお兄さんお姉さんと一緒にステージ上で1曲暗譜で歌っていただきます）
対象：小学1年から3年生までのお子様
人数：15名程度
締切：8月1日～9月10日
※詳細は高崎市ＨＰをご確認ください。

会 場　**榛名文化会館大ホール**

入場料　全席指定 500円

出 演
猿谷友規（うたのおにいさん）
田口　舞（うたのおねえさん）
薬師寺杏奈（うたのおねえさん）
小林　渉（フルート）
神村晴子（サクソフォーン）
横尾春香（トランペット）
西須友香（トロンボーン）
小野沢愛美（ピアノ）
吉原史雄（ドラム&打楽器）

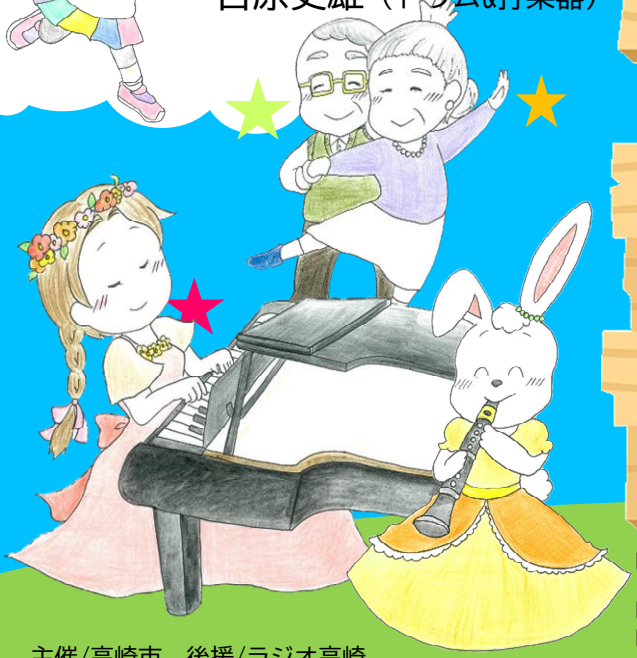

～演奏曲目～

＊都合により、出演者、曲目等が変更になる場合があります。

～いっしょに歌おう☆彡♪～
♪それもいいね（Wakeys）
♪夢をかなえてドラえもん
♪となりのトトロより ”さんぽ”
♪となりのトトロより ”トトロ”
♪線路は続くよどこまでも
♪おなかのへるうた
♪不思議なポケット
♪ドレミのうた

～ 楽器の生演奏を聴こう☆♪ ～
♪名探偵コナンテーマソング
♪銀河鉄道999
♪トランペット吹きの休日
♪打楽器deリズム体操

～皆んなで参加しよう★♪～
♪誰にだってお誕生日
♪ぼよよん行進曲
♪やきいもグーチーパー
♪北風小僧の寒太郎　　他.

詳細ははこちらから♪

□プレイガイド　A 高崎芸術劇場　B 群馬音楽センター　C 高崎市文化会館　D 高崎シティギャラリー　E 箕郷文化会館　F 新町文化ホール　G 榛名文化会館　H 吉井文化会館　I 高崎市倉渕支所（地域振興課）　J 高崎市群馬支所（地域振興課）
□受 付 時 間　A（10:00～18：00）　B～J（8：30～17：15）発売日は10：00から
□定　休　日　B･C 月曜　E～H 月曜･火曜　I･J 土曜･日曜･祝日

●電話予約は発売日翌日より受付いたします、また電話予約の受付は **榛名文化会館のみ** となります。他のプレイガイドでは電話予約での受付はいたしておりません。●やむを得ず公演中止、または日程、内容が変更となる場合がございます。●チケット購入の際には、中止や延期のご連絡をさせていただくため、お名前、お電話番号を確認しております。ご協力お願いします。●公演中止の場合を除き、一度ご購入されたチケットの払い戻し、交換等はいたしかねますのでご了承ください。●駐車台数に限りがありますので、乗り合わせでのご来場にご協力ください。●公演の当日の状況によっては、詰込駐車をお願いすることがあります。

主催/高崎市　後援/ラジオ高崎
お問い合わせ：高崎市文化課（027-321-1203）
チケット電話予約：榛名文化会館（027-374-5001）

きいて！うたって♪うごこう！

～ファミリーコンサートについて～

ファミリーコンサートは子どもたちに音楽の楽しさ、素晴らしさを伝えていくことを目的に開催しています。
さまざま変化していく時代に当たって、音楽は世代を超えて共有できる貴重な存在です。
本公演では、ご家族の皆様が一緒に歌って楽しめるコンサートを目指します。
また、すべての楽曲を生演奏でお贈りいたしますので、小さなお子様が初めて本格的な楽器演奏に触れる機会としても最適です。子どもが泣いてしまったり、集中できずに騒いでしまうのを気にして、コンサートは難しいと思っているお父さんお母さんもいらっしゃるかと思います。このコンサートでは、**お子様が泣いてしまっても、集中できなくても大丈夫。**毎年、多くの0歳1歳のお子様連れのお客さまにもご来場いただいております。
ぜひ、元気いっぱいに歌って騒いで、手遊びしてお楽しみください。わくわくどきどきするような体験が待っています。

♪出演者プロフィール♪

猿谷　友規 さるや ゆうき
うたのおにいさん / 企画・構成 / 脚本・演出

高崎市出身。国立音楽大学卒業。同大学にて声楽と指揮を学ぶ。バリトン歌手として日本歌曲リサイタルや、オペラ『蝶々夫人』(東京、金沢、大阪、高崎)4都市5公演に出演する他「レクイエム」「第九」にてソリストを務める。
合唱指揮者として県内外の合唱団の音楽監督を務めルネサンス～現代作品の指導・指揮者としてコンクールにおいて全国大会へと導いている。
また、幼稚園、小学校、中学校、高等学校での歌唱指導や、移動音楽鑑賞教室では子どものためのオペラや、オーケストラ楽器との共演にて北海道から九州まで全国各地でのコンサートに出演の他、脚本や演出も手がけている。幼児教育の表現領域(音楽)の研究に取り組んでいる。ケンハモ(鍵盤ハーモニカ)に特化した認定を取得し演奏活動に取り組んでいる。2児の父。

田口　舞
たぐち まい
うたのおねえさん

高崎市出身。国立音楽大学声楽専修卒業。ソプラノ歌手。うたのおねえさんとして、数々のファミリーコンサートに出演する他、声楽、器楽作品のアンサンブルピアニストとして幅広い活動に取り組んでいる。2児の母。

神村　晴子
かみむら はるこ
サックス

国立音楽大学大学院音楽研究科修士課程修了。
2023年高崎芸術劇場音楽ホールにてソロリサイタルを開催。演奏活動の傍ら後進の指導にもあたっている。
サクソフォーンを雲井雅人、大島はるみの各氏に師事。

薬師寺　杏奈
やくしじ あんな
うたのおねえさん

高崎市出身。国立音楽大学卒業。同大学オペラソリストコース修了。ソプラノ歌手。オペラやミュージカル等様々な舞台に出演。藤原歌劇団準団員、日本オペラ協会準会員。

横尾　春香
よこお はるか
トランペット

高崎市出身。国立音楽大学を卒業。第40回ぐんま新人演奏会に出演。東京スカイツリーナイトエンターテイメントショー「WIPE UP!」出演。ハーツウインズ団員。

小野沢　愛美
おのざわ まなみ
ピアノ

高崎市出身。武蔵野音楽大学卒業。第24回北関東ピアノコンクール一般Sの部第一位・朝日新聞社賞受賞。現在、声楽・器楽・合唱ピアニスト、後進の指導など幅広く活動。群馬音楽協会理事。2児の母。

小林　渉
こばやし わたる
フルート & ピッコロ

前橋市生まれ、伊勢崎市育ち。武蔵野音楽大学・音楽学部・器楽学科を卒業。フルート講師として後進の指導にあたる傍ら、ソロ他、様々なアンサンブルでも幅広く演奏活動を行っている。

西須　友香
にしす ゆか
トロンボーン

藤岡市出身。国立音楽大学演奏学科(トロンボーン)卒業。リトミック研究センター指導資格指導資格ディプロマB取得。現在、西立川総合音楽センタートロンボーン講師。リトミック教室「コトオトミュージック」講師。2児の母。

吉原　史雄
よしはら ふみお
ドラム

国立音楽大学卒業。フリーの打楽器奏者。国内外で年間100本以上の公演を行う。日本テレビ世界の果てまでイッテQ、その他出演。ジャニーズJr.、HKT48,その他指導。日本打楽器協会常務理事。

榛名文化会館　大ホール
高崎市上里見町1072-1　TEL027-374-5001

- JR高崎駅より車で40分
- 関越自動車道、高崎IC、前橋ICより各45分
- JR群馬八幡駅より車で15分
- バス、里見経由室田行にてエコール入口下車3分
- JR安中榛名駅より車で15分